

Informações Gerenciais do Estado do Espírito Santo



MÊS: JANEIRO 2005

GOVERNO DO ESTADO DO ESPÍRITO SANTO
SECRETARIA DE ESTADO DE GESTÃO E RECURSOS HUMANOS
SUBSECRETARIA DE ESTADO DE RECURSOS HUMANOS
GERÊNCIA PAGAMENTO DE PESSOAL – *GEPAR*

Governador do Estado do Espírito Santo:
Paulo Cesar Hartung Gomes

Secretário de Estado de Gestão e Recursos Humanos:
Ricardo de Oliveira

Subsecretário de Estado de Recursos Humanos:
Osvaldo Hulle

Gerente de Pagamento de Pessoal:
Maria Carmem Zottich da Silva

Equipe de Elaboração e Revisão dos Dados:
Marlene Vieira
Claire Andrea Lyra
Marcelle Folha Motta
Bruna Moraes

SUMÁRIO

Demonstrativo do Quadro de Servidores Ativos e Inativos _____	5
Valores da Folha de Pagamento _____	6
Comparativo da Evolução do Quantitativo de Servidores _____	7
Comparativo da Evolução da Folha de Pagamento _____	8
Quantitativo de Servidores do Poder Executivo Estadual – Administração Direta _____	9
Quantitativo de Servidores do Poder Executivo Estadual – Autarquias _____	10
Quantitativo de Segurados do Regime Próprio de Previdência Social – RPPS _____	11
Despesas com Servidores do Poder Executivo Estadual – Administração Direta _____	12
Despesas com Servidores do Poder Executivo Estadual – Autarquias _____	13
Despesas Pagamento Aposentadorias e Pensões do Regime Próprio de Previdência Social – RPPS _	14
Demonstrativo da Evolução de Cargos de Designação Temporária _____	15
Demonstrativo dos Gastos com Escala Especial _____	17
Demonstrativo do Custo do Auxílio Alimentação Pago na Folha de Pagamento _____	18
Demonstrativo do Quantitativo e dos Gastos com Estagiários _____	19
Distribuição do Quantitativo e das Despesas de Pessoal por Área _____	21
Remuneração Média dos Servidores da Administração Direta _____	22
Demonstrativo da Contribuição Previdenciária ao RPPS _____	24

APRESENTAÇÃO

Com a finalidade de dar publicidade aos seus atos de modo a permitir, dentre outros, planejamento, transparência e estudos sobre servidores públicos, a Secretaria de Estado de Gestão e Recursos Humanos, vem organizando e sistematizando, mensalmente, sob a denominação de relatório gerencial, informações pormenorizadas sobre quantitativos e gastos com pessoal.

O relatório contempla dados do Poder Executivo Estadual, relativos a servidores ativos e beneficiários do Regime Próprio de Previdência, no qual estão inseridos os aposentados e os pensionistas.

A partir de janeiro/05 estão sendo introduzidas alterações na forma de apuração e de apresentação dos dados em relação a versões do mesmo relatório, publicadas em anos anteriores. Nos quadros de informações sobre servidores ativos e contribuições previdenciárias, na parte referente às despesas de pessoal estão sendo introduzidos dados quanto ao valor do complemento previdenciário. Esse montante representa o dispêndio do Governo para complementar as despesas com o pagamento dos aposentados e pensionistas, após apurada a arrecadação previdenciária, constituída pelas parcelas de contribuição do servidor e de responsabilidade do Estado, encargo patronal.

As informações têm característica pontual – dados da competência – e demonstram a composição da folha de pagamento quanto: às diversas categorias que a compõem e a vinculação ao regime previdenciário; o tipo de vínculo dos servidores para com o poder público – permanente, transitório; a sua especificidade – civil ou militar; dentre outros. Em algumas das informações são apresentados demonstrativos de seu comportamento, ao longo dos últimos doze meses.

Os dados são coletados a partir das folhas de pagamento e expressam, nos quantitativos, o número de vínculos públicos e não o número de servidores, pois há casos de acumulação legal. Assim, um mesmo servidor, detentor de dois cargos legalmente acumuláveis, é computado como dois vínculos. Quanto às despesas, nelas estão englobados além das remunerações mensais regulares, pagamentos de: 13º vencimento pagos no mês; abono férias e diferenças atrasadas, tanto de vantagens pessoais quanto de promoções.

As oscilações regularmente verificadas, ora para mais ora para menos, decorrem, principalmente, no caso dos quantitativos, das variações nas contratações e desligamentos de servidores temporários e comissionados e das aposentadorias; e, na questão das despesas, decorrem dos pagamentos variáveis, citados no parágrafo anterior e dos vencimentos dos novos nomeados.

**QUADRO DEMONSTRATIVO DE QUANTITATIVO DE SERVIDORES E
DE VALOR DE FOLHA DE PAGAMENTO**

jan/05

**INFORMAÇÕES
PODER
EXECUTIVO**

EFETIVO	31.237	63.881.573,07
COMISSIONADO	2.562	4.207.702,67
DTs	3.989	6.676.408,71
PENSÕES ESPECIAIS	194	326.317,32
CLT	119	246.316,59
COMP. APOS.-CLT	1.274	1.888.080,96
COMPLEMENTAÇÃO LEI Nº 5.567	49	72.840,95
ENC. SOCIAL PATRONAL		12.468.853,03
TOTAL	39.424	89.768.093,30

**INFORMAÇÕES
RPPS**

APOSENTADOS	20.476	43.916.833,01
PENSIONISTAS	4.810	12.085.599,10
ENC. SOCIAL PATRONAL		1.900.393,34
TOTAL	25.286	57.902.825,45

TOTAL GERAL	64.710	147.670.918,75
ESTAGIÁRIOS/MÉDICOS RESIDENTES	848	228.717,75

DESPESAS COM PESSOAL JANEIRO 2005

PODER EXECUTIVO - ADM. DIRETA E AUTARQUIAS - ATIVOS E INATIVOS

	VALOR	PERCENTUAL
Ativos	87.479.864,07	64,76
Complementação Aposentadoria - CLT (1)	1.960.921,91	1,45
Pensões Especiais	327.307,32	0,24
RPPS - Poder Executivo	45.308.608,21	33,54
	135.076.701,51	100,00

Fonte: Relatório de folhas de pagamento da GEPAR e dos demais órgãos.

Nota:

(1) - Compreende complementações concedidas pelas Leis nºs 4.511/91, 4.565/91 e 5.567/98.

REGIME PRÓPRIO DE PREVIDÊNCIA SOCIAL - RPPS

	VALOR	PERCENTUAL
Poder Executivo	45.308.608,21	78,25
Poder Legislativo	2.558.595,36	4,42
Poder Judiciário	8.308.804,17	14,35
Ministério Público	1.726.817,71	2,98
	57.902.825,45	100,00

Fonte: Relatório de folhas de pagamento da GEPAR e dos demais órgãos.

QUANTITATIVO SERVIDORES - ATIVOS DO PODER EXECUTIVO E APOSENTADOS E PENSIONISTAS DO RPPS

Fev/04	Mar/04	Abr/04	Mai/04	Jun/04	Jul/04	Ago/04	Set/04	Out/04	Nov/04	Dez/04	Jan/05
69.003	70.178	82.303	81.397	82.824	83.319	82.807	82.065	81.749	81.539	81.716	64.710

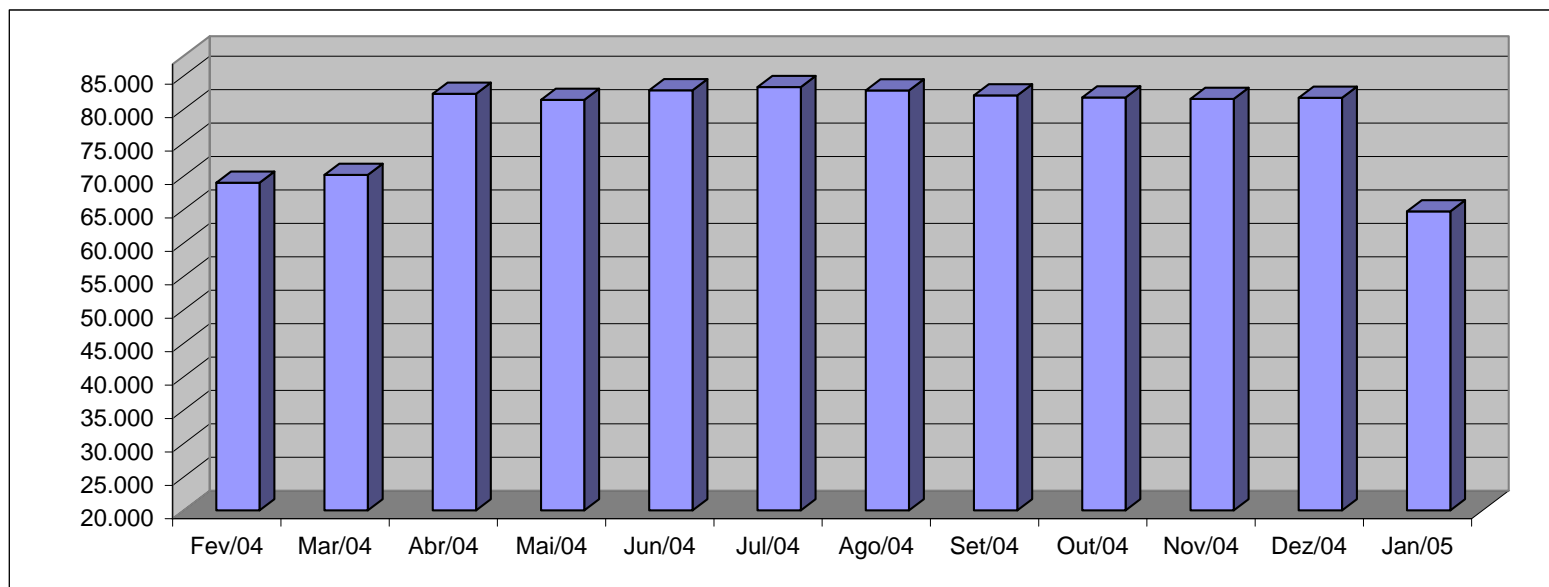

Fonte: Relatórios GEPAR.

Observação:

1 - No mês de dezembro de cada ano encerram-se contratos de DTs Magistério, razão da queda no quantitativo, nos meses de janeiro/05, fevereiro e março/04.

VALOR DAS FOLHAS DE PAGAMENTO - ATIVOS DO PODER EXECUTIVO E APOSENTADOS E PENSIONISTAS DO RPPS

Fev/04	Mar/04	Abr/04	Mai/04	Jun/04	Jul/04	Ago/04	Set/04	Out/04	Nov/04	Dez/04	Jan/05
130.629,24	133.707,72	147.861,56	149.308,75	153.453,14	148.881,82	159.056,20	142.491,69	144.665,39	149.310,24	248.279,60	147.670,92

Em R\$1.000,00

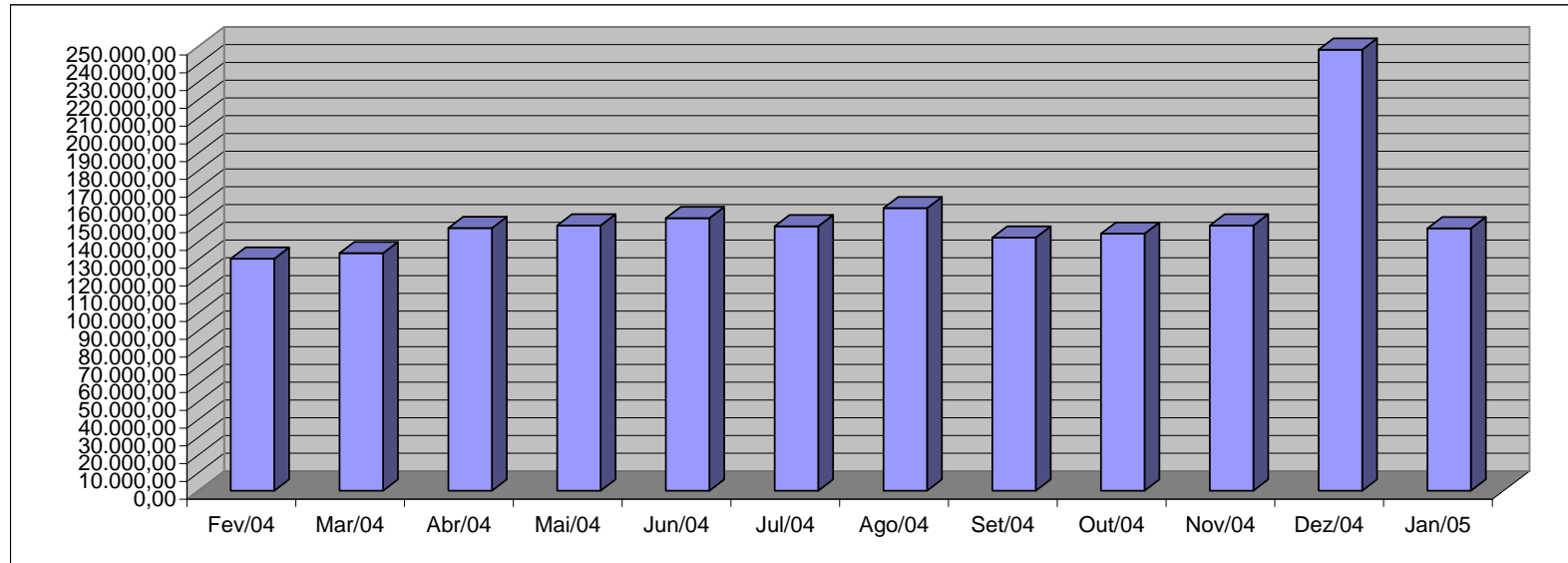

Fonte: Relatórios GEPAR.

Observações:

- 1 - A redução na folha nos meses de fev. e mar./04 deve-se: ao número reduzido dos DT's, ocorrido pelo encerramento dos contratos no mês de dezembro.
- 2 - A oscilação no valor da folha, é influenciada pelo pagamento de diferenças atrasadas, do 13º vencimento e do abono férias, que ocorrem em valores bastantes diversificados, a cada mês, e, às variações dos DT.
- 3 - No mês de setembro/04, já estando quitadas as promoções em atraso, verificou-se uma redução na folha de pagamento.
- 4 - No mês de dezembro foi concedido abono a todos os servidores da SEDU (LEI nº 7.953/04).

QUANTITATIVO DE SERVIDORES DO PODER EXECUTIVO ESTADUAL - ADM. DIRETA

JANEIRO 2005

	ÓRGÃOS	EFETIVOS		COMISSIONADOS ATIVOS	CELETISTAS		DT'S ATIVOS	TOTAL GERAL Nº SERV.
		ATIVOS	PENSÕES ESPECIAIS (1)		ATIVOS	COMPL. APOS.		
ADMINISTRAÇÃO DIRETA	AGE	24	-	31	-	-	-	55
	APE	6	-	12	-	-	-	18
	CASA CIVIL	8	-	65	-	-	-	73
	CASA MILITAR	2	-	14	-	-	-	16
	CBMES	649	-	2	-	-	-	651
	SECT	-	-	16	-	-	-	16
	DEFENSORIA PÚBLICA	80	-	20	17	-	-	117
	PGE	50	-	98	-	-	-	148
	POLÍCIA CIVIL	1.786	-	1	-	12	-	1.799
	POL. MILITAR	7.302	-	-	-	-	-	7.302
	POL. MILITAR-HPM (CIVIS)	91	-	-	-	-	-	91
	SEAG	13	-	62	1	1	-	77
	SEAMA	1	-	11	-	-	-	12
	SECULT	129	-	23	12	13	-	177
	SECOM	2	-	12	-	-	-	14
	SEDETUR	2	-	24	-	-	-	26
	SEDIT	2	-	29	-	-	-	31
	SEDU	11.272	-	242	6	113	721	12.354
	SEFAZ	472	-	298	-	-	-	770
	SEG	17	-	131	-	2	-	150
	SEJUS	188	-	363	-	-	39	590
	SEP	3	-	49	-	-	-	52
	SEGER	56	194	135	-	1	-	386
	SEGER - Prev. Complementar	-	-	-	-	49	-	49
	SESA	422	-	75	-	6	-	503
	SESP	10	-	65	-	-	-	75
	SETADES	55	-	61	-	-	-	116
Sub-Total		22.642	194	1.839	36	197	760	25.668

Fonte: Relatórios GEPAR e Informações Órgãos/ Autarquias.

Nota:

(1) - Refere-se aos Pensionistas - Pensão Especial a cargo da SEGER.

QUANTITATIVO DE SERVIDORES DO PODER EXECUTIVO ESTADUAL - ADM. INDIRETA - AUTARQUIAS
JANEIRO 2005

	ORGAOS	EFETIVOS		COMISSIONADOS	CELETISTAS		DT'S	TOTAL GERAL
		ATIVOS	PENSÕES ESPECIAIS		ATIVOS	COMPL. APOS.		
AUTARQUIAS	DERTES	297	-	24	4	563	-	888
	FAMES	56	-	9	-	6	-	71
	ESESP	-	-	18	-	-	-	18
	IASES	134	-	75	5	26	119	359
	IEMA	-	-	49	-	-	166	215
	IESP	6.695	-	81	21	304	2.740	9.841
	IPES	116	-	21	14	15	-	166
	IDAF	232	-	4	7	7	204	454
	RTV-ES	117	-	24	22	13	-	176
	INCAPER	498	-	8	2	128	-	636
	DETRAN (1)	268	-	352	2	7	-	629
	DIO (1)	58	-	23	-	56	-	137
	IPAJM (1)	88	-	16	-	-	-	104
	JUCEES (1)	35	-	9	5	-	-	49
	ITI (1)	-	-	-	-	-	-	-
	SUPPIN (1)	1	-	10	1	1	-	13
	Sub-Total	8.595	-	723	83	1.126	3.229	13.756

TOTAL DA DIRETA	22.642	194	1.839	36	197	760	25.668
TOTAL DA INDIRETA	8.595	-	723	83	1.126	3.229	13.756
TOTAL GERAL	31.237	194	2.562	119	1.323	3.989	39.424

ESTAGIÁRIOS	-	-	-	-	-	-	848
--------------------	----------	----------	----------	----------	----------	----------	------------

Fonte: Relatórios GEPAR e Informações Órgãos/ Autarquias.

Nota:

(1) - Órgãos sem recursos do Tesouro para pagar pessoal.

QUANTITATIVO DE SEGURADOS PAGOS, PELO REGIME PRÓPRIO DE PREVIDÊNCIA SOCIAL - RPPS
JANEIRO 2005

ADMINISTRAÇÃO DIRETA	ÓRGÃOS	APOSENTADOS	PENSÕES (1)	TOTAL GERAL Nº SERV.
	AGE	5	1	6
	APE	8	2	10
	CASA CIVIL	59	14	73
	CASA MILITAR	14	3	17
	CBMES	65	15	80
	SECT	-	-	-
	DEFENSORIA PÚBLICA	39	9	48
	PGE	53	12	65
	POLÍCIA CIVIL	639	147	786
	POL. MILITAR	2.564	590	3.154
	POL. MILITAR -HPM (CIVIS)	4	1	5
	SEAG	133	31	164
	SEAMA	-	-	-
	SECULT	16	4	20
	SECOM	9	2	11
	SEDETUR	-	-	-
	SEDIT	19	4	23
	SEDU	13.004	2.995	15.999
	SEFAZ	871	201	1.072
	SEG	17	4	21
	SEJUS	152	35	187
	SEP	-	-	-
	SEGER	228	53	281
	SESA	874	201	1.075
	SESP	27	6	33
	SETADES	36	8	44
	Total	18.836	4.338	23.174

Nota:

(1) - A distribuição das pensões pelos órgãos, foi obtida mediante cálculos da mesma proporcionalidade dos aposentados.

AUTARQUIAS	ÓRGÃOS	APOSENTADOS	PENSÕES	TOTAL GERAL Nº SERV.
	DERTES	6	-	6
	FAMES	10	-	10
	ESESP	-	-	-
	IASES	49	-	49
	IEMA	-	-	-
	IESP	166	-	166
	IPES	20	-	20
	IDAF	13	-	13
	RTV-ES	12	-	12
	INCAPER	54	-	54
	DETRAN (1)	27	-	27
	DIO (1)	11	-	11
	IPAJM (1)	40	-	40
	JUCEES (1)	-	-	-
	ITI (1)	-	-	-
	SUPPIN (1)	-	-	-
	Total	408	-	408

Nota:

(1) - Órgãos sem recursos do Tesouro.

PODERES E ÓRGÃOS AUTÔNOMOS	ÓRGÃOS	APOSENTADOS	PENSÕES	APOSENTADOS CARTORÁRIOS	TOTAL GERAL Nº SERV.
	1 - ASSEMBLÉIA LEGISLATIVA	148	47	-	195
	2 - TRIBUNAL DE CONTAS	166	29	-	195
	3 - TRIBUNAL JUSTIÇA	600	357	209	1.166
	4 - MINISTÉRIO PÚBLICO	109	39	-	148
	Total	1.023	472	209	1.704

TOTAL SERVIDORES: APOSENTADOS EFETIVOS, CARTORÁRIOS E PENSÕES	25.286
--	---------------

DESPESAS COM FOLHA DE PAGAMENTO DE SERVIDORES DO PODER EXECUTIVO ESTADUAL - ADM. DIRETA
JANEIRO 2005

	ÓRGÃOS	EFETIVOS		COMISSIONADOS	CELETISTAS		DT'S	ENCARGOS PATRONAIS			TOTAL GERAL
		ATIVOS	PENSOES ESPECIAIS (1)	ATIVOS	ATIVOS	COMPL. APOS.	ATIVOS	INSS	FGTS	IPAJM	VALOR FOLHA
ADMINISTRAÇÃO DIRETA	AGE	131.749,02	-	45.255,23	-	-	-	8.169,71	-	28.689,70	213.863,66
	APE	4.641,19	-	10.608,59	-	-	-	2.227,76	-	895,98	18.373,52
	CASA CIVIL	27.510,60	-	86.553,14	-	-	-	17.465,35	-	5.569,05	137.098,14
	CASA MILITAR	4.783,84	-	23.028,72	-	-	-	3.719,24	-	900,00	32.431,80
	CBMES	1.608.743,71	-	2.298,81	-	-	-	482,75	-	142.283,97	1.753.809,24
	SECT	-	-	26.541,72	-	-	-	5.572,14	-	-	32.113,86
	DEFENSORIA PÚBLICA	498.832,33	-	41.221,85	78.553,44	-	-	20.130,71	6.677,04	113.970,62	759.385,99
	PGE	665.850,50	-	113.394,89	-	-	-	21.080,98	-	145.866,43	946.192,80
	POLÍCIA CIVIL	8.204.984,90	-	16.499,90	-	17.915,58	-	-	-	1.417.587,39	9.656.987,77
	POL. MILITAR	18.118.683,56	-	-	-	-	-	-	-	1.520.031,24	19.638.714,80
	POL. MILITAR -HPM (CIVIS)	72.153,01	-	-	-	-	-	-	-	5.615,39	77.768,40
	SEAG	17.894,14	-	69.126,66	-	-	-	13.981,53	30,41	2.631,41	103.664,15
	SEAMA	1.741,49	-	18.371,75	-	-	-	3.858,04	-	383,13	24.354,41
	SECULT	143.142,01	-	24.932,61	7.709,95	3.941,58	-	6.438,04	596,12	29.734,26	216.494,57
	SECOM	2.182,56	-	20.294,44	-	-	-	3.593,78	-	1.023,91	27.094,69
	SEDETUR	8.176,91	-	56.065,03	-	-	-	7.900,39	-	4.530,91	76.673,24
	SEDIT	1.329,26	-	45.020,54	-	-	-	8.854,23	-	870,25	56.074,28
	SEDU	14.912.067,68	-	241.085,50	3.085,20	3.151,85	2.570.049,64	508.898,30	262,24	2.946.220,87	21.184.821,28
	SEFAZ	2.995.394,92	-	1.371.461,78	-	-	-	49.215,68	-	804.785,18	5.220.857,56
	SEG	30.961,83	-	264.508,43	-	-	-	49.445,05	-	7.359,66	352.274,97
	SEJUS	333.417,36	-	318.316,64	-	-	25.260,27	68.529,37	-	54.075,60	799.599,24
	SEP	19.813,56	-	51.567,26	-	-	-	9.100,71	-	6.237,07	86.718,60
	SEGER	93.625,83	326.317,32	148.566,07	-	-	-	25.477,56	-	18.785,58	612.772,36
	SEGER - Prev. Complementar	-	-	-	-	72.840,95	-	-	-	-	72.840,95
	SESA	965.823,48	-	80.429,04	-	-	-	11.543,42	-	162.003,21	1.219.799,15
	SESP	8.956,27	-	102.230,96	-	-	-	17.057,00	-	4.898,30	133.142,53
	SETADES	98.787,61	-	78.118,22	-	-	-	14.288,47	-	18.268,96	209.463,26
	Sub-Total	48.971.247,57	326.317,32	3.255.497,78	89.348,59	97.849,96	2.595.309,91	877.030,21	7.565,81	7.443.218,07	63.663.385,22

Fonte: Relatórios GEPAR e Informações Órgãos/ Autarquias.

Nota:

(1) - Refere-se aos Pensionistas - Pensão Especial a cargo da SEGER.

DESPESAS COM FOLHA DE PAGAMENTO DE SERVIDORES DO PODER EXECUTIVO ESTADUAL - ADM. INDIRETA - AUTARQUIAS
JANEIRO 2005

AUTARQUIAS	ORGAOS	EFETIVOS		COMISSIONADOS	CELETISTAS		DT'S		ENCARGOS PATRONAIS			TOTAL GERAL
		ATIVOS	PENSOES ESPECIAIS		ATIVOS	ATIVOS	COMPL. APOS.	ATIVOS	INSS	FGTS	IPAJM	VALOR FOLHA
	DERTES	1.186.572,33	-	36.007,39	17.401,41	1.385.468,58	-	10.760,30	1.346,49	261.422,24	2.898.978,74	
	FAMES	63.342,74	-	18.647,89	-	8.486,83	-	2.623,21	-	14.901,58	108.002,25	
	ESESP	-	-	28.884,62	-	-	-	2.401,00	-	32.509,06		
	IASES	147.851,22	-	63.805,97	6.073,39	1.441,15	64.527,78	24.534,13	377,41	32.205,28	340.816,33	
	IEMA	-	-	57.914,04	-	-	226.137,93	61.929,42	-	-	345.981,39	
	IESP	9.916.301,82	-	105.684,90	16.043,32	81.117,97	3.637.977,25	766.967,28	1.375,06	2.039.053,52	16.564.521,12	
	IPES	262.383,21	-	35.751,66	33.943,75	30.672,65	-	12.786,06	2.914,82	55.996,88	434.449,03	
	IDAF	586.000,88	-	7.446,23	7.242,57	3.903,41	152.455,84	36.951,68	1.023,29	128.319,56	923.343,46	
	RTV-ES	298.688,72	-	55.942,11	42.597,19	14.652,66	-	14.689,72	2.764,53	64.262,69	493.597,62	
	INCAPER	1.067.371,25	-	13.875,00	6.873,75	180.655,69	-	5.456,94	584,26	223.854,74	1.498.671,63	
	DETRAN (1)	911.764,33	-	414.782,87	4.255,82	4.888,78	-	79.821,35	211,31	163.215,40	1.578.939,86	
	DIO (1)	177.720,30	-	41.475,00	-	149.891,94	-	7.418,42	-	37.071,43	413.577,09	
	IPAJM (1)	177.904,38	-	29.411,15	-	-	-	6.176,35	-	35.909,70	249.401,58	
	JUCEES (1)	107.924,32	-	26.804,15	21.907,60	-	-	13.108,44	-	22.710,26	192.454,77	
	ITI (1)	-	-	-	-	-	-	-	-	-	-	
	SUPPIN (1)	6.500,00	-	15.771,91	629,20	1.892,29	-	3.190,84	49,91	1.430,00	29.464,15	
	Sub-Total	14.910.325,50	-	952.204,89	156.968,00	1.863.071,95	4.081.098,80	1.048.815,14	10.647,08	3.081.576,72	26.104.708,08	

TOTAL DA DIRETA	48.971.247,57	326.317,32	3.255.497,78	89.348,59	97.849,96	2.595.309,91	877.030,21	7.565,81	7.443.218,07	63.663.385,22
TOTAL DA INDIRETA	14.910.325,50	-	952.204,89	156.968,00	1.863.071,95	4.081.098,80	1.048.815,14	10.647,08	3.081.576,72	26.104.708,08
TOTAL GERAL	63.881.573,07	326.317,32	4.207.702,67	246.316,59	1.960.921,91	6.676.408,71	1.925.845,35	18.212,89	10.524.794,79	89.768.093,30

ESTAGIÁRIOS	-	-	-	-	-	-	-	-	-	-	228.717,75
-------------	---	---	---	---	---	---	---	---	---	---	-------------------

Fonte: Relatórios GEPAR e Informações Órgãos/ Autarquias.

Nota:

(1) - Órgãos sem recursos do Tesouro para pagar pessoal.

DESPESAS COM PAGAMENTO DE APOSENTADORIAS E PENSÕES DO REGIME PRÓPRIO DE PREVIDÊNCIA SOCIAL - RPPS
JANEIRO 2005

ADMINISTRAÇÃO DIRETA	ÓRGÃOS	APOSENTADOS	PENSÕES	IPAJM	FOLHA TOTAL
	AGE	22.084,81	6.020,56	1.982,20	30.087,57
	APE	13.327,80	3.633,30	-	16.961,10
	CASA CIVIL	136.053,24	37.089,59	13.533,91	186.676,74
	CASA MILITAR	27.886,21	7.602,08	2.101,01	37.589,30
	CBMES	261.393,25	71.258,64	16.567,11	349.219,00
	SECT	-	-	-	-
	DEFENSORIA PÚBLICA	205.051,85	55.899,36	23.116,08	284.067,29
	PGE	454.978,79	124.032,16	74.609,82	653.620,77
	POLÍCIA CIVIL	2.451.358,37	668.266,90	185.410,22	3.305.035,49
	POL. MILITAR	8.367.240,35	2.281.000,54	579.159,12	11.227.400,01
	POL. MILITAR -HPM (CIVIS)	3.150,44	858,84	-	4.009,28
	SEAG	209.642,83	57.150,91	8.191,61	274.985,35
	SEAMA	-	-	-	-
	SECULT	20.665,95	5.633,76	25,57	26.325,28
	SECOM	8.132,06	2.216,89	138,11	10.487,06
	SEDETUR	-	-	-	-
	SEDIT	34.432,54	9.386,68	2.725,35	46.544,57
	SEDU	13.455.032,69	3.667.987,95	37.822,40	17.160.843,04
	SEFAZ	5.740.326,68	1.564.875,36	816.505,92	8.121.707,96
	SEG	31.107,96	8.480,37	2.416,04	42.004,37
	SEJUS	212.073,27	57.813,48	2.926,74	272.813,49
	SEP	-	-	-	-
	SEGER	477.366,96	130.135,41	35.894,91	643.397,28
	SESA	1.126.035,74	306.969,56	31.304,64	1.464.309,94
	SESP	57.000,60	15.538,98	3.150,65	75.690,23
	SETADES	49.016,59	13.362,45	1.715,80	64.094,84
	Total	33.363.358,98	9.095.213,79	1.839.297,21	44.297.869,98

Nota:

(1) - A distribuição das pensões pelos órgãos, foi obtida mediante cálculos da mesma proporcionalidade dos aposentados.

PODERES E ÓRGÃOS AUTÔNOMOS	ÓRGÃOS	APOSENTADOS	PENSÕES	APOSENTADOS CARTORÁRIOS	IPAJM	FOLHA TOTAL
	1 - ASSEMBLÉIA LEGISLATIVA	701.021,99	169.918,53	-	-	870.940,52
	2 - TRIBUNAL DE CONTAS	1.416.593,66	271.061,18	-	-	1.687.654,84
	3 - TRIBUNAL JUSTIÇA	5.592.268,15	1.969.475,52	747.060,50	-	8.308.804,17
	4 - MINISTÉRIO PÚBLICO	1.146.887,63	579.930,08	-	-	1.726.817,71
	Total	8.856.771,43	2.990.385,31	747.060,50	-	12.594.217,24

AUTARQUIAS	ÓRGÃOS	APOSENTADOS	PENSÕES	IPAJM	FOLHA TOTAL
	DERTES	41.719,95	-	9.378,22	51.098,17
	FAMES	23.994,35	-	403,22	24.397,57
	ESESP	-	-	-	-
	IASES	47.880,76	-	683,40	48.564,16
	IEMA	-	-	-	-
	IESP	260.577,05	-	10.163,85	270.740,90
	IPES	41.123,13	-	726,64	41.849,77
	IDAF	46.974,68	-	4.062,40	51.037,08
	RTV-ES	30.851,34	-	1.195,36	32.046,70
	INCAPER	144.276,66	-	6.028,50	150.305,16
	DETRAN (1)	75.019,56	-	3.867,10	78.886,66
	DIO (1)	59.517,52	-	6.836,44	66.353,96
	IPAJM (1)	177.707,10	-	17.751,00	195.458,10
	JUCEES (1)	-	-	-	-
	ITI (1)	-	-	-	-
	SUPPIN (1)	-	-	-	-
	Total	949.642,10	-	61.096,13	1.010.738,23

Nota:

(1) - Órgãos sem recursos do Tesouro.

TOTAL FOLHA: APOSENTADOS EFETIVOS, CARTORÁRIOS E PENSÕES

57.902.825,45

**DEMONSTRATIVO DA EVOLUÇÃO DE CARGOS EM
DESIGNAÇÃO TEMPORÁRIA**

ÓRGÃOS		Fev/04	Mar/04	Abr/04	Mai/04	Jun/04	Jul/04	Ago/04	Set/04	Out/04	Nov/04	Dez/04	Jan/05
S E D U	Adm	5.641	5.611	5.604	5.629	5.640	5.589	5.598	2.694	2.679	2.262	2.268	678
	Mag	60	1.413	13.318	12.318	13.775	14.119	13.549	15.609	15.231	15.403	15.591	43
SEJUS		-	39	40	41	41	40	38	39	40	40	39	39
SUB TOTAL		5.701	7.063	18.962	17.988	19.456	19.748	19.185	18.342	17.950	17.705	17.898	760
FAMES		99	99	99	79	89	89	90	88	86	86	86	-
FAFABES		-	-	-	-	-	-	-	-	-	-	-	-
ICAES/IASES		-	-	62	83	97	96	93	118	121	122	118	119
IEMA		160	160	156	168	278	176	164	173	174	178	178	166
IESP		2.580	2.531	2.576	2.561	2.545	2.566	2.614	2.694	2.737	2.757	2.701	2.740
IDAF		169	174	174	186	182	182	206	203	203	202	210	204
SUB TOTAL		3.008	2.964	3.067	3.077	3.191	3.109	3.167	3.276	3.321	3.345	3.293	3.229
TOTAL		8.709	10.027	22.029	21.065	22.647	22.857	22.352	21.618	21.271	21.050	21.191	3.989

Fonte: Relatórios GEPAR e Autarquias.

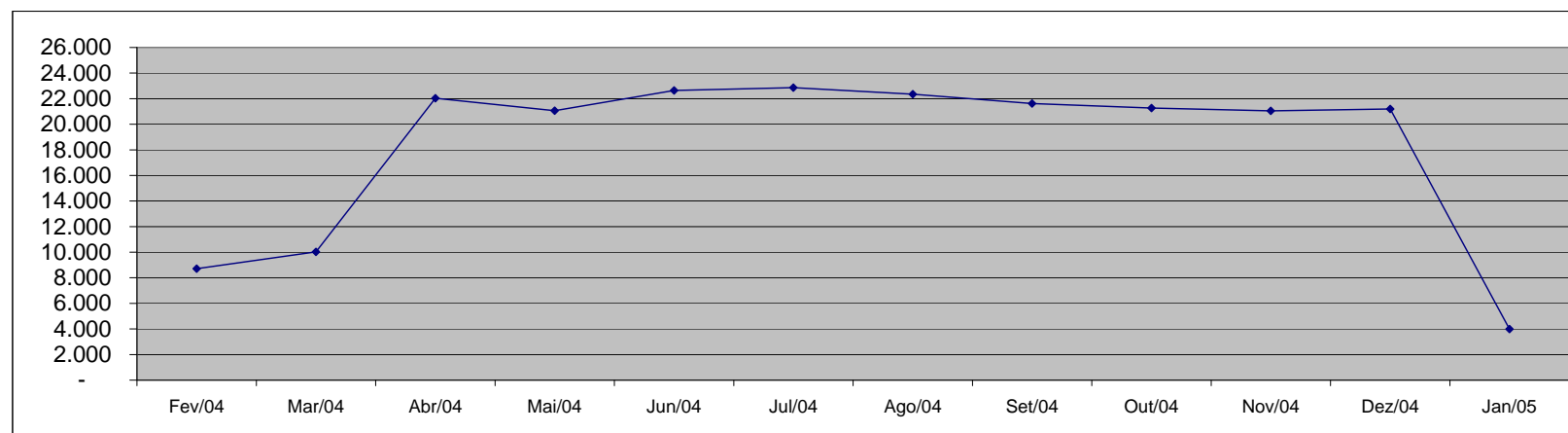

DEMONSTRATIVO DA EVOLUÇÃO DO VALOR DA FOLHA DE PAGAMENTO DOS SERVIDORES EM DESIGNAÇÃO TEMPORÁRIA

Em R\$ 1.000,00

		Fev/04	Mar/04	Abr/04	Mai/04	Jun/04	Jul/04	Ago/04	Set/04	Out/04	Nov/04	Dez/04	Jan/05
S E D U	(1) Adm	2.550,77	2.547,89	2.611,67	2.751,54	2.706,94	2.697,87	3.855,71	1.327,33	1.128,99	1.217,99	3.179,15	345,27
	Mag	203,78	1.351,41	15.623,98	6.583,36	9.302,62	8.213,36	7.417,37	9.148,58	7.563,67	7.937,15	48.349,47	2.689,44
SEJUS		-	29,83	31,34	33,94	32,14	29,99	31,82	33,29	32,14	30,64	47,93	30,56
SUB TOTAL		2.754,56	3.929,14	18.266,99	9.368,84	12.041,70	10.941,22	11.304,90	10.509,19	8.724,79	9.185,78	51.576,56	3.065,28
FAMES		54,83	68,57	68,91	68,88	77,09	77,41	77,09	72,41	72,01	71,97	174,66	-
FAFABES		-	-	-	-	-	-	-	-	-	-	-	-
ICAES/IASES		-	-	41,09	54,68	73,83	63,60	63,24	79,35	75,21	74,43	112,29	75,85
IEMA		257,28	254,67	253,62	279,12	366,52	289,59	269,19	283,10	283,21	290,02	355,75	275,46
IESP (2)		4.087,75	4.140,31	4.157,41	4.193,92	4.190,76	4.168,04	4.242,64	4.373,92	4.425,02	9.023,64	4.335,31	4.366,38
IDAF		151,36	160,60	164,55	187,17	197,06	151,89	179,49	183,30	180,83	189,91	351,07	185,15
SUB TOTAL		4.551,22	4.624,15	4.685,58	4.783,77	4.905,26	4.750,52	4.831,65	4.992,09	5.036,28	9.649,98	5.329,09	4.902,84
TOTAL		7.305,78	8.553,29	22.952,57	14.152,61	16.946,95	15.691,74	16.136,55	15.501,28	13.761,08	18.835,76	56.905,64	7.968,12

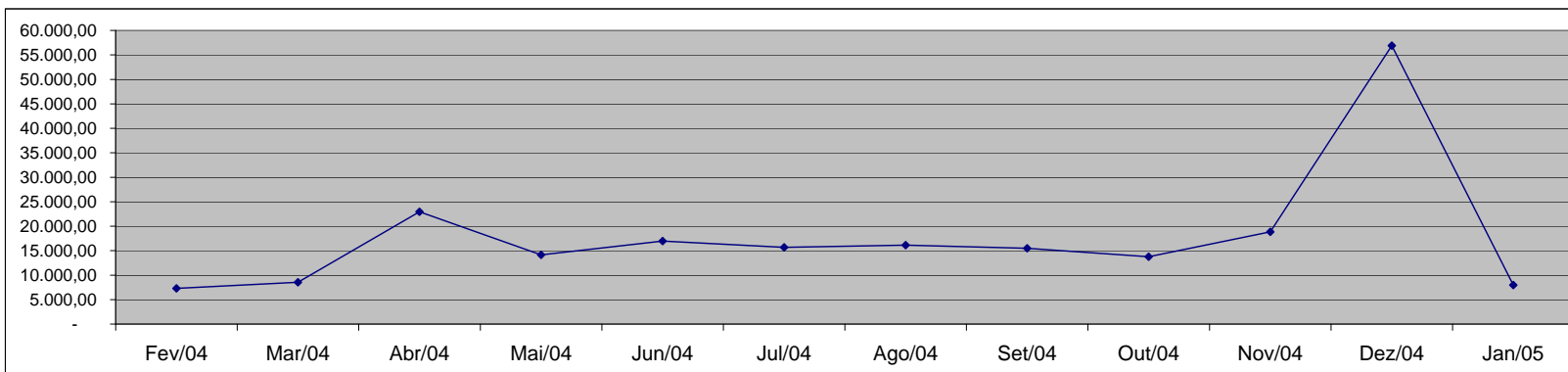

Fonte: Relatórios GEPAR e Autarquias.

Nota: (1) - Neste mês de dezembro, excepcionalmente, foi concedido um abono a todos os servidores da área de educação.

(2) - O acréscimo do mês de novembro deveu-se ao pagamento de 1/3 de abono férias e 13º vencimento aos DTs que completaram 12 meses de trabalho.

DEMONSTRATIVO DOS GASTOS COM ESCALA ESPECIAL
POLÍCIAS CIVIL, MILITAR E CORPO DE BOMBEIROS

Órgãos	Fev/04		Mar/04		Abr/04		Mai/04		Jun/04		Jul/04	
	Nº Serv.	Valor R\$	Nº Serv.	Valor R\$	Nº Serv.	Valor R\$	Nº Serv.	Valor R\$	Nº Serv.	Valor R\$	Nº Serv.	Valor R\$
Corpo de Bombeiro	535	229.985,18	530	226.236,13	581	483.163,63	568	261.073,07	576	261.193,35	572	257.018,14
Polícia Civil	1.620	1.621.270,29	1.612	1.625.605,58	1.627	1.648.002,97	1.635	1.637.774,08	1.611	1.618.512,66	1.608	1.612.131,73
Polícia Militar	6.318	2.582.663,21	6.472	2.773.201,22	6.480	2.787.087,42	6.494	2.793.324,85	6.573	2.819.834,82	6.556	2.807.143,73
Total	8.473	4.433.918,68	8.614	4.625.042,93	8.688	4.918.254,02	8.697	4.692.172,00	8.760	4.699.540,83	8.736	4.676.293,60

Em R\$ 1,00

Órgãos	Ago/04		Set/04		Out/04		Nov/04		Dez/04		Jan/05	
	Nº Serv.	Valor R\$	Nº Serv.	Valor R\$	Nº Serv.	Valor R\$	Nº Serv.	Valor R\$	Nº Serv.	Valor R\$	Nº Serv.	Valor R\$
Corpo de Bombeiro	610	272.408,43	615	273.688,18	611	272.632,23	629	278.643,15	630	282.315,84	634	278.963,03
Polícia Civil	1.595	1.747.130,05	1.569	1.579.713,20	1.584	1.596.507,21	1.604	1.615.002,92	1.604	1.609.470,21	1.601	1.604.309,08
Polícia Militar	6.757	2.928.550,27	6.764	2.933.674,07	6.748	2.925.404,71	6.775	2.946.167,42	6.771	2.930.695,91	6.768	2.945.700,38
Total	8.962	4.948.088,75	8.948	4.787.075,45	8.943	4.794.544,15	9.008	4.839.813,49	9.005	4.822.481,96	9.003	4.828.972,49

Fonte: Relatórios GEPAR.

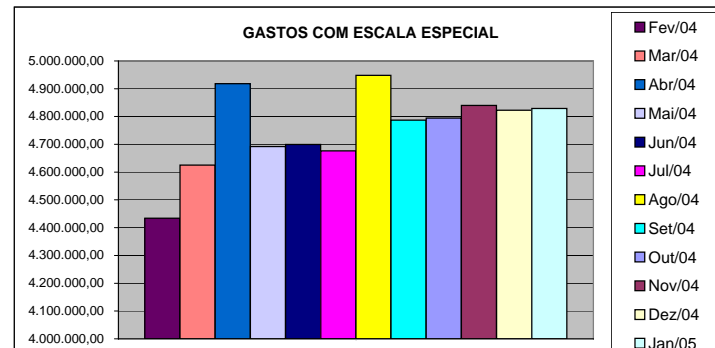
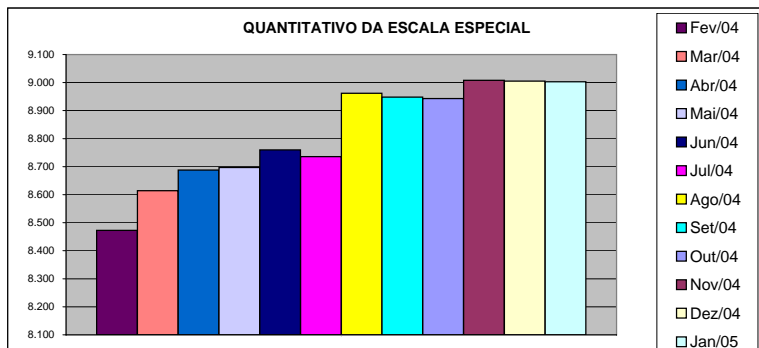

DEMONSTRATIVO DO CUSTO DO AUXÍLIO ALIMENTAÇÃO PAGO EM FOLHA

Especificação	fev/04		mar/04		abr/04		mai/04		jun/04		jul/04	
	Nº Serv.	Valor	Nº Serv.	Valor	Nº Serv.	Valor	Nº Serv.	Valor	Nº Serv.	Valor	Nº Serv.	Valor
Adm. Direta	21.540	2.540.109,32	22.569	2.708.017,79	33.757	4.917.651,62	30.849	3.485.409,58	32.494	3.862.933,80	28.501	3.459.393,32
Civil	17.929	2.059.702,65	19.026	2.236.991,92	30.018	4.388.947,39	27.288	3.010.466,58	28.869	3.378.920,60	24.739	2.951.607,03
Militar	3.611	480.406,67	3.543	471.025,87	3.739	528.704,23	3.561	474.943,00	3.625	484.013,20	3.762	507.786,29
Adm. Indireta	6.865	968.305,80	7.016	987.865,03	7.243	1.027.046,42	7.260	1.026.272,87	7.293	1.025.406,79	6.833	949.344,30
Total Geral	28.405	3.508.415,12	29.585	3.695.882,82	41.000	5.944.698,04	38.109	4.511.682,45	39.787	4.888.340,59	35.334	4.408.737,62

Em R\$ 1,00

Especificação	ago/04		set/04		out/04		nov/04		dez/04		jan/05	
	Nº Serv.	Valor	Nº Serv.	Valor	Nº Serv.	Valor	Nº Serv.	Valor	Nº Serv.	Valor	Nº Serv.	Valor
Adm. Direta	31.961	3.858.285,53	30.611	3.479.809,99	29.535	3.161.280,31	30.203	3.311.251,77	30.081	3.201.222,52	9.081	1.138.866,33
Civil	28.176	3.341.979,26	26.848	2.967.889,79	25.881	2.661.493,05	26.341	2.784.791,77	26.155	2.665.931,84	5.203	608.404,53
Militar	3.785	516.306,27	3.763	511.920,20	3.654	499.787,26	3.862	526.460,00	3.926	535.290,68	3.878	530.461,80
Adm. Indireta	7.181	1.016.417,25	7.216	1.019.605,38	7.274	1.027.186,62	7.273	1.028.461,75	6.908	973.798,10	6.076	863.250,71
Total Geral	39.142	4.874.702,78	37.827	4.499.415,37	36.809	4.188.466,93	37.476	4.339.713,52	36.989	4.175.020,62	15.157	2.002.117,04

Fonte: Relatórios GEPAR e Autarquias (inclui pagamentos retroativos).

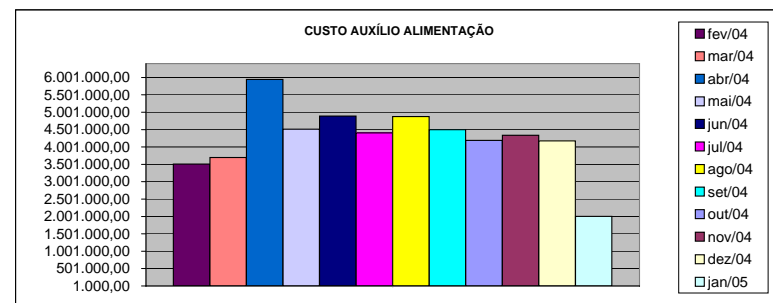
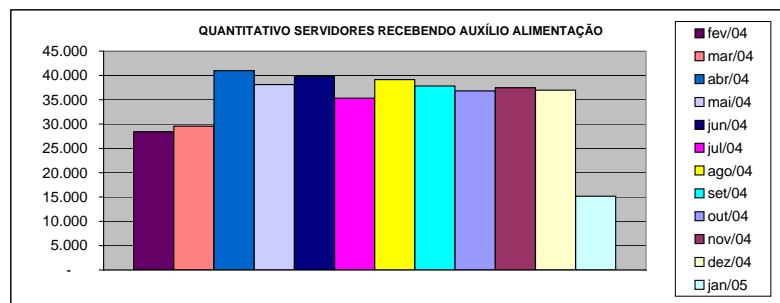

DEMONSTRATIVO DO QUANTITATIVO E DOS GASTOS COM ESTAGIÁRIOS - ADM. DIRETA

Órgãos	fev/04		mar/04		abr/04		mai/04		jun/04		jul/04	
	Quant.	Valor	Quant.	Valor	Quant.	Valor	Quant.	Valor	Quant.	Valor	Quant.	Valor
AGE	8	1.536,00	8	1.324,80	8	1.465,60	8	1.649,06	8	1.504,53	8	1.532,23
Casa Civil	10	1.920,00	10	1.920,00	10	1.920,00	10	1.920,00	10	2.240,00	9	1.872,00
Casa Militar	1	192,00	1	192,00	1	192,00	3	568,26	3	624,00	3	624,00
PGE	34	6.528,00	37	7.104,00	40	7.680,00	39	8.112,00	40	8.320,00	39	8.112,00
SEAG	10	1.856,00	10	1.913,60	9	1.728,00	10	2.080,00	10	2.080,00	11	2.045,25
SEAMA	7	1.344,00	15	2.790,40	15	2.880,00	15	2.880,00	15	3.360,00	14	2.787,20
SECES	19	3.616,00	19	3.603,20	20	3.980,80	20	3.744,00	16	3.210,09	19	4.229,20
SEARP	37	7.161,60	39	7.443,20	40	7.449,60	37	7.633,53	37	7.120,31	37	7.328,41
SECOM	10	1.920,00	10	1.920,00	9	1.728,00	10	2.131,20	10	2.080,00	10	2.080,00
SEDU	34	5.862,40	29	5.248,00	34	6.380,80	35	6.773,89	35	6.884,81	35	7.182,94
SEFA	69	13.184,00	70	13.440,00	70	13.440,00	69	13.075,20	73	15.098,98	70	14.560,00
SEG	10	2.003,20	10	1.747,20	9	1.728,00	9	1.872,00	10	1.941,33	7	1.456,00
SEJUS	29	5.427,20	29	5.651,20	30	5.497,60	29	5.628,17	29	5.664,41	26	5.373,33
SETAS	17	3.040,00	17	3.264,00	19	3.513,60	23	4.582,83	23	4.825,58	23	4.756,26
SEDETUR	-	-	-	-	-	-	-	-	-	-	-	-
SEDI	4	768,00	4	768,00	4	768,00	4	768,00	3	540,80	2	374,64
SEPLAN/COECT	4	768,00	4	768,00	4	768,00	4	768,00	4	896,00	4	832,00
SESA	6	1.030,40	6	940,80	6	960,00	6	1.004,80	5	960,00	5	960,00
SESP	20	3.820,80	19	3.558,40	18	3.456,00	18	3.591,34	13	2.704,00	13	2.655,39
APE	5	876,80	4	768,00	4	768,00	5	793,60	3	672,00	3	624,00
Defensoria Pública	15	3.001,60	15	2.809,61	15	2.937,60	15	2.849,23	15	3.175,44	15	2.766,27
Polícia Civil	46	8.428,80	45	8.448,00	45	8.640,00	45	9.360,00	45	9.360,00	45	9.360,00
Polícia Militar	17	6.120,00	17	6.120,00	17	6.120,00	17	6.630,00	17	6.630,00	17	6.630,00
Polícia Militar - Residentes	150	28.672,00	149	28.608,00	150	28.800,00	149	30.992,00	150	31.200,00	150	31.200,00
CBMES	10	1.920,00	10	1.856,00	10	1.977,60	10	2.066,14	11	2.149,34	12	2.450,95
TOTAL DA DIRETA	572	110.396,80	577	112.206,41	587	114.779,20	590	121.473,25	585	123.241,82	577	121.792,07

Em R\$ 1,00

Órgãos	ago/04		set/04		out/04		nov/04		dez/04		jan/05	
	Quant.	Valor	Quant.	Valor	Quant.	Valor	Quant.	Valor	Quant.	Valor	Quant.	Valor
AGE	8	1.539,19	8	1.664,00	8	1.664,00	8	1.664,00	8	1.650,14	6	991,46
Casa Civil	9	1.872,00	10	2.080,00	10	2.080,00	10	2.080,00	10	2.080,00	8	1.664,00
Casa Militar	3	624,00	3	624,00	3	624,00	3	624,00	3	624,00	3	624,00
PGE	40	8.320,00	39	8.112,00	37	7.696,00	36	7.488,00	35	7.280,00	37	7.598,98
SEAG	10	1.975,95	10	2.080,00	10	1.969,02	10	2.200,00	10	2.080,00	10	2.073,07
SEAMA	14	3.120,00	14	2.912,00	15	3.168,53	15	3.078,40	14	2.912,00	13	2.461,28
SEC/SECULT	18	3.744,00	20	4.270,88	19	4.028,23	19	3.778,65	17	3.536,00	16	3.328,00
SEPLOG/SEGER	37	7.529,48	37	7.397,71	36	7.474,14	37	7.377,06	37	7.696,00	36	7.488,00
SECOM	10	2.080,00	10	2.080,00	10	2.080,00	11	1.906,55	11	2.135,34	10	2.080,00
SEDU	38	7.349,38	38	7.751,46	39	8.424,00	40	8.479,46	40	8.313,07	33	6.864,00
SEFAZ	69	14.144,30	71	14.269,12	69	14.435,48	71	14.324,64	81	16.834,32	78	16.230,95
SEG	10	2.010,66	10	2.080,00	10	2.080,00	10	2.080,00	13	2.738,57	11	2.288,00
SEJUS	25	5.102,68	22	4.381,76	20	4.160,00	22	4.402,45	25	5.456,31	27	5.491,03
SETAS/SETADES	25	5.130,65	32	6.454,30	32	6.704,53	32	6.649,07	32	6.517,33	25	5.200,00
SEDETUR	-	-	-	-	-	-	-	-	-	-	4	825,07
SEDI	2	318,93	4	526,94	3	624,00	3	624,00	3	624,00	3	624,00
COECT/SECT	4	832,00	4	832,00	4	832,00	4	832,00	4	832,00	3	624,00
SESA	5	960,00	5	1.360,00	5	1.040,00	5	1.040,00	5	1.040,00	4	832,00
SESP	14	2.793,60	14	2.787,18	12	2.385,02	11	2.288,00	11	2.288,00	9	1.761,08
APE	3	624,00	5	977,59	5	1.040,00	4	832,00	4	832,00	4	797,33
Defensoria Pública	15	3.154,65	35	7.196,74	35	7.210,70	35	7.280,00	35	7.363,16	33	6.877,86
Polícia Civil	45	9.144,92	44	9.152,00	45	9.360,00	45	9.256,00	42	8.736,00	46	8.923,20
Polícia Militar	17	6.630,00	17	6.630,00	17	6.630,00	17	6.630,00	17	6.630,00	17	6.630,00
Polícia Militar - Residentes	150	31.054,37	150	31.200,00	150	31.200,00	150	31.200,00	149	30.992,00	150	31.033,68
CBMES	11	2.201,33	11	2.273,46	10	2.080,00	10	2.080,00	11	2.288,00	10	2.080,00
TOTAL DA DIRETA	582	122.256,09	613	129.093,14	604	128.989,65	608	128.194,28	617	131.478,24	596	125.390,99

Fonte: Relatórios GEPAR.

DEMONSTRATIVO DO QUANTITATIVO E DOS GASTOS COM ESTAGIÁRIOS - AUTARQUIAS

Órgãos	fev/04		mar/04		abr/04		mai/04		jun/04		jul/04	
	Quant.	Valor	Quant.	Valor	Quant.	Valor	Quant.	Valor	Quant.	Valor	Quant.	Valor
DERTES	5	960,00	8	1.446,40	10	2.060,80	10	2.080,00	9	1.865,07	10	2.038,33
DETRAN	14	2.771,20	19	3.197,00	18	3.340,80	33	5.753,60	45	9.996,22	48	10.012,50
DIO	2	384,00	3	569,60	3	576,00	3	617,07	4	623,95	4	832,00
EMES	6	1.113,60	7	1.312,00	8	1.363,20	7	1.344,00	7	1.457,07	6	1.248,00
ESESP	4	768,00	5	1.049,60	5	934,40	5	1.040,00	5	1.040,00	7	1.483,62
ICAES	11	1.971,20	10	1.920,00	14	2.860,80	14	2.849,60	16	3.487,47	16	3.300,27
IDAF	9	1.728,00	9	1.728,00	10	1.920,00	9	1.872,00	7	1.456,00	9	1.872,00
IEMA	6	1.152,00	7	1.337,60	8	1.484,80	11	1.606,40	10	2.197,85	11	2.052,34
IESP	41	8.364,80	40	7.526,40	39	7.558,40	39	7.488,00	39	7.488,00	39	7.488,00
IESP - Residentes	35	62.381,88	36	65.148,01	36	64.633,32	36	63.963,73	33	59.258,16	33	63.966,21
INCAPER	8	1.536,00	9	1.638,40	9	1.728,00	9	1.728,00	9	1.728,00	10	2.166,93
IPAJM	-	-	9	1.728,00	9	1.728,00	10	1.804,80	12	2.348,88	13	3.135,29
IPES	8	1.536,00	10	1.875,20	10	1.920,00	9	1.816,68	9	1.872,00	9	1.872,00
ITI	-	-	-	-	-	-	-	-	-	-	-	-
JUCEES	48	8.495,36	49	9.440,00	50	9.152,00	52	10.178,17	51	9.911,21	50	9.727,59
RTV-ES	20	3.840,00	19	3.648,00	20	3.840,00	19	3.952,00	19	3.834,09	20	3.749,19
SUPPIN	5	960,00	5	960,00	5	960,00	5	1.040,00	5	1.040,00	5	1.040,00
TOTAL DA INDIRETA	222	97.962,04	245	104.524,21	254	106.060,52	271	109.134,05	280	109.603,97	290	115.984,27

Em R\$ 1,00

Órgãos	ago/04		set/04		out/04		nov/04		dez/04		jan/05	
	Quant.	Valor	Quant.	Valor	Quant.	Valor	Quant.	Valor	Quant.	Valor	Quant.	Valor
DERTES	10	1.837,33	8	1.664,00	10	2.308,79	10	1.955,18	8	1.664,00	10	1.927,47
DETRAN	48	9.845,10	47	9.568,00	39	7.543,24	36	7.645,98	42	8.860,73	34	7.155,06
DIO	4	832,00	4	832,00	4	832,00	3	624,00	3	624,00	1	208,00
FAMES	6	1.241,07	6	1.248,00	6	1.248,00	6	1.248,00	6	1.248,00	3	561,60
ESESP	7	1.456,00	7	1.199,39	6	1.227,11	6	1.116,13	6	1.178,60	7	1.372,79
ICAES/IASSES	17	3.494,40	16	3.217,07	15	2.981,33	15	3.355,73	15	3.009,07	8	1.664,00
IDAF	9	1.872,00	9	1.872,00	9	1.872,00	10	1.782,03	8	1.664,00	7	1.456,00
IEMA	10	2.080,00	9	1.872,00	21	3.327,98	27	6.142,88	31	6.655,98	31	6.288,51
IESP	40	7.891,20	41	10.832,00	40	8.299,11	40	8.320,00	40	8.376,00	24	4.811,68
IESP - Residentes	32	57.931,84	32	62.027,84	32	57.931,84	32	57.931,84	33	60.598,95	33	59.188,75
INCAPER	8	1.664,00	8	1.664,00	7	1.456,00	6	1.248,00	8	1.573,86	7	1.532,26
IPAJM	13	3.135,29	13	2.704,00	13	2.704,00	13	2.690,13	12	2.461,50	13	2.648,55
IPES	9	1.872,00	10	2.080,00	10	2.080,00	10	2.080,00	10	2.080,00	9	1.851,38
ITI	-	-	-	-	-	-	-	-	-	-	-	-
JUCEES	48	9.443,20	46	9.041,08	45	8.398,66	39	8.028,79	37	7.585,08	43	7.813,85
RTV-ES	20	4.208,41	20	3.827,20	20	4.139,38	20	4.160,00	18	3.716,18	20	4.430,86
SUPPIN	5	1.040,00	5	1.040,00	4	832,00	5	935,99	4	695,00	2	416,00
TOTAL DA INDIRETA	286	109.843,84	281	114.688,58	281	107.181,44	278	109.264,68	281	111.990,95	252	103.326,76

	fev/04		mar/04		abr/04		mai/04		jun/04		jul/04	
TOTAL GERAL	794	208.958,84	822	216.730,62	841	220.839,72	861	230.607,30	865	232.845,59	867	237.776,34
	ago/04		set/04		out/04		nov/04		dez/04		jan/05	
TOTAL GERAL	868	232.099,93	894	243.781,72	885	236.171,09	886	237.458,96	898	243.469,19	848	228.717,75

**DEMONSTRATIVO DO QUANTITATIVO E DA EVOLUÇÃO DOS GASTOS COM PESSOAL DO PODER EXECUTIVO
NAS ÁREAS DE EDUCAÇÃO, SAÚDE, SEGURANÇA PÚBLICA E OUTROS
ANO: 2005**

Demonstrativo do Número de Servidores

ESPECIFICAÇÃO	DADOS MÊS JANEIRO/05	%	MÉDIA MENSAL FEV./04 A JAN./05	%
1 - ATIVOS/COMPL. APOSENTADORIA	39.424	62,57	53.722	69,82
EDUCAÇÃO (1)	12.354	31,34	26.841	49,96
SAÚDE (2)	10.435	26,47	10.253	19,08
SEGURANÇA (3)	10.776	27,33	10.696	19,91
OUTROS ATIV. TÉCNICAS (4)	3.350	8,50	3.445	6,41
OUTROS PLANEJ./APOIO ADM. (5)	2.509	6,36	2.487	4,63
2 - INATIVOS/RPPS (6) (7)	23.582	37,43	23.221	30,18
TOTAL	63.006	100,00	76.943	100,00

Fonte: Relatórios GEPAR.

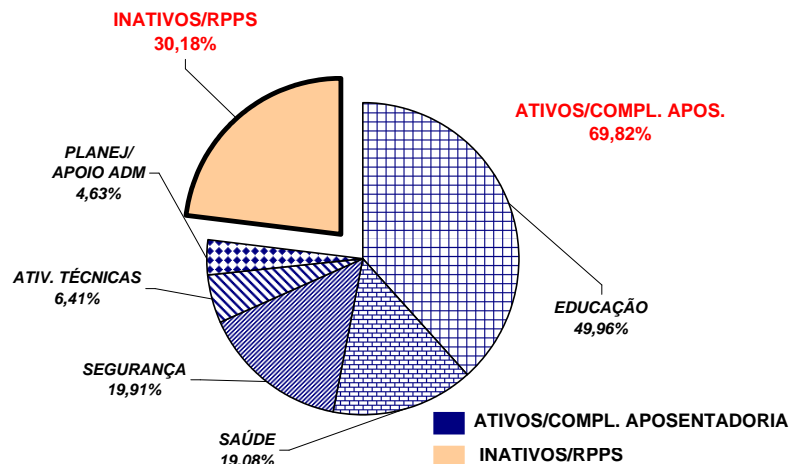

Demonstrativo dos Gastos

ESPECIFICAÇÃO	DADOS MÊS JANEIRO/05	%	MÉDIA MENSAL FEV./04 A JAN./05	%
1 - ATIVOS/COMPL. APOSENTADORIA	89.768,09	66,46	92.807,14	65,69
EDUCAÇÃO (1)	21.184,82	23,60	30.222,99	32,57
SAÚDE (2)	17.862,09	19,90	16.290,98	17,55
SEGURANÇA (3)	32.323,07	36,01	29.348,57	31,62
OUTROS ATIV. TÉCNICAS (4)	8.073,15	8,99	7.774,32	8,38
OUTROS PLANEJ./APOIO ADM. (5)	10.324,96	11,50	9.170,28	9,88
2 - INATIVOS/RPPS (6) (7)	45.308,61	33,54	48.467,63	34,31
TOTAL	135.076,70	100,00	141.274,77	100,00

Fonte: Relatórios GEPAR.

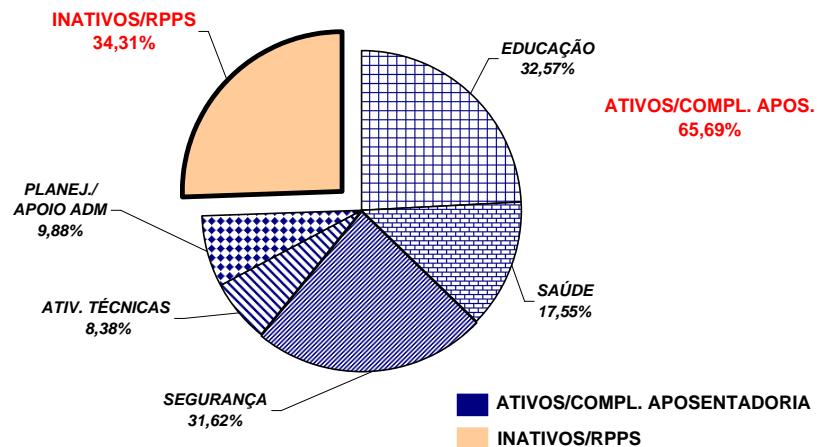

Notas:

(1) - Inclui SEDU CLT/Estatutário/DTA e DTM.

(2) - Inclui IESP - Efetivos, Comissionados e Contratados Temporários; SESA e HPM (servidores civis)

(3) - Inclui PM/PC - Administrativos e Policiais; CBMES; SESP; SEJUS e IASES

(4) - Inclui SEAG; SEAMA; SECULT; SETADES; SEDETUR; SEDIT; DERTES; FAMES; ESESP; IEMA; IDAF; INCAPER e DETRAN.

(5) - Inclui AGE; APE; SEG; Casa Civil; Casa Militar; SECT; Defensoria Pública; PGE; SEP; SEGER; Previdência Complementar; Pensões Especiais; SECOM; SEFAZ; IPES; RTV-ES; DIO; IPAJM; ITI; JUCEES e SUPPIN

(6) - Não inclui aposentados e pensionistas de outros poderes.

(7) - Nos relatórios de julho/03 a agosto/04, os dados de inativos do RPPS computavam aposentados e pensionistas dos outros poderes.

**REMUNERAÇÃO MÉDIA DOS SERVIDORES DA ADMINISTRAÇÃO DIRETA
DO PODER EXECUTIVO - JANEIRO/2005 (1)**

CATEGORIA	MÉDIA ATIVOS	MÉDIA INATIVOS
AUDITORES	4.469,57	4.201,50
CONSULTORES	6.581,77	9.398,15
DEFENSORES PÚBLICOS	5.271,94	5.113,44
AUDITOR FISCAL DA RECEITA ESTADUAL	7.184,16	7.399,88
AUXILIAR FAZENDÁRIO	1.961,57	-
MAGISTÉRIO	817,53	1.012,72
QUADRO PERMANENTE	794,19	845,98
QUADRO COMISSIONADO (2)	991,91	1.061,57
PENSIONISTAS - PENSÕES ESPECIAIS	-	1.109,58
PROCURADORES	11.321,00	11.443,50
POLÍCIA CIVIL	4.159,83	3.778,70
POLÍCIA MILITAR	1.986,57	3.023,86
CORPO DE BOMBEIRO MILITAR	2.039,90	3.732,23
MÉDIA TOTAL	1.552,98	1.633,57

Notas:

(1) - Na remuneração estão incluídos valores de Auxílio Alimentação; Gratificações do Cargo; Gratificação de Funções; Escala Especial e Vantagens Pessoais. Não estão incluídos 13º, abono férias e diferenças retroativas.

(2) - No quadro comissionado estão incluídos subsídios dos secretários de Estado e equivalentes, de Governador e de Vice-Governador.

REMUNERAÇÃO MÉDIA DOS POLICIAIS CIVIS E MILITARES DO ES
JANEIRO/2005

CARGOS/GRADUAÇÃO/POSTO	MÉDIA ATIVOS	MÉDIA INATIVOS
POLÍCIA CIVIL	4.159,83	3.778,70
Delegado de Polícia	7.203,66	6.888,02
Médico Legista, Perito Bioquímico Toxicologista, Perito Criminal, Perito Criminal Especial, Assistente Social, Psicólogo	3.804,95	3.602,60
Escrivão de Polícia Investigador de Polícia	4.052,08	3.505,77
Perito Papiloscópico Perito Telecomunicação	3.907,06	3.711,84
Fotógrafo Criminalístico Aux. Perícia Med. Legal	3.238,03	2.455,44
Agente Polícia Civil	3.237,12	2.339,28
POLÍCIA MILITAR	1.986,57	3.023,86
Coronel	7.824,45	9.434,89
Tenente Coronel	6.462,65	5.701,70
Major	5.669,66	4.842,74
Capitão	4.779,20	5.687,37
1º Tenente	4.365,60	4.197,74
2º Tenente	4.032,82	4.073,27
Asp. A Oficial	3.717,74	-
Aluno Oficial	-	-
Subtenente	3.893,81	3.417,59
1º Sargento	3.571,93	3.021,03
2º Sargento	3.064,69	2.677,70
3º Sargento	2.745,79	2.292,35
Cabo	1.845,18	1.579,66
Soldado Classe "C"	1.358,38	984,24
Soldado Classe "B"	1.312,94	472,74
Soldado Classe "A"	-	513,94
Aluno Soldado	581,52	-
CORPO DE BOMBEIRO MILITAR	2.039,90	3.732,23
Coronel	8.425,58	9.825,67
Tenente Coronel	6.311,64	-
Major	5.962,32	-
Capitão	4.870,13	5.486,82
1º Tenente	4.725,16	4.539,47
2º Tenente	4.140,34	-
Asp. A Oficial	3.695,10	-
Aluno Oficial	1.617,17	-
Subtenente	4.086,80	3.383,88
1º Sargento	3.699,38	3.159,79
2º Sargento	3.181,70	2.756,37
3º Sargento	2.908,16	2.498,62
Cabo	1.792,95	2.250,16
Soldado Classe "C"	-	2.058,84
Soldado Classe "B"	1.221,64	2.194,46
Soldado Classe "A"	873,99	-

**DEMONSTRATIVO DA CONTRIBUIÇÃO PATRONAL E DOS SERVIDORES, DO
PODER EXECUTIVO, PARA O REGIME PRÓPRIO DE PREVIDÊNCIA SOCIAL - RPPS**

ESPECIFICAÇÃO	MESES					
	AGO/04 (1)	SET/04 (2)	OUT/04 (3)	NOV/04	DEZ/04	JAN/05
Contribuição Servidores	6.682.072,82	6.099.012,04	5.945.408,07	5.938.431,88	6.107.302,62	6.130.754,85
FF/Fundo Financeiro	6.665.576,95	6.087.647,36	5.933.576,07	5.926.675,71	6.091.415,80	6.117.669,07
FP/Fundo Previdenciário	16.495,87	11.364,68	11.832,00	11.756,17	15.886,82	13.085,78
Contribuição Patronal	18.123.070,89	9.523.656,71	10.073.965,97	10.629.186,71	12.149.388,50	12.425.188,13
FF/Fundo Financeiro	18.094.242,37	9.499.933,77	10.050.009,92	10.604.661,82	12.116.616,83	12.397.965,54
FP/Fundo Previdenciário	28.828,52	23.722,94	23.956,05	24.524,89	32.771,67	27.222,59
Total	24.805.143,71	15.622.668,75	16.019.374,04	16.567.618,59	18.256.691,12	18.555.942,98

Notas:

(1) - A contribuição patronal do mês de agosto/04, foi aplicada em toda a folha de aposentados e pensionistas com remuneração acima de 50% do teto do RGPS (R\$ 1.254,36).

(2) - No mês de setembro de 2004 foi feita a compensação dos valores de contribuição patronal, praticados a maior no mês de agosto, ante decisão do STF sobre isenção de contribuição previdenciária de aposentados e pensionistas com remuneração de até (R\$ 2.508,72).

(3) - No mês de outubro 2004 foram aplicadas as isenções de contribuição previdenciária sobre a parcela do cargo comissionado, dos servidores efetivos ocupantes de cargos comissionados, conforme requerimentos.